Newsletter KIDL - marzec 2024

Od Media KIDL <media@kidl.org.pl>

Data Cz, 03.04.2025 18:46

Do Media KIDL <media@kidl.org.pl>

Marzec 2024



NEWSLETTER

KRAJOWEJ IZBY
DIAGNOSTÓW LABORATORYJNYCH



6 marca Krajowa Rada Diagnostów Laboratoryjnych jednogłośnie przyjęła stanowisko w sprawie wykonywania czynności medycyny laboratoryjnej w postaci badań genetycznych. KRDL stoi na stanowisku, że wykonywanie czynności medycyny laboratoryjnej w postaci badań genetycznych przez osoby będące członkami samorządu diagnostów laboratoryjnych wzmacnia nadzór nad obszarem badań genetycznych. Zapewnienie takiego sposobu wykonywania badań genetycznych powinno być celem działania państwa i samorządu diagnostów laboratoryjnych.

W minionym miesiącu miałam zaszczyt reprezentować nasz samorząd w debatach podczas Kongresu Wyzwań Zdrowotnych, III kongresu Zdrowia Kobiet. Wyrazem rosnącej pozycji diagnostów laboratoryjnych są przyznane wyróżnienia. Jest mi niezmiernie miło, że mogę Państwa poinformować, że w tym roku ponownie się w gronie 50 najbardziej wpływowych kobiet w ochronie zdrowia w Polsce. Z kolei kapitału Pulsu Medycyny wyróżniła mnie 38. miejscem wśród najbardziej wpływowych osób w polskim systemie zdrowia. Mam nadzieję, że otrzymane wyróżnienia przyczynią się do wzrostu znaczenia i rozwoju medycyny laboratoryjnej w Polsce.

Korzystając z okazji, pragnę złożyć Państwu życzenia zdrowych i spokojnych Świąt Wielkanocnych, pełnych ciepła, nadziei i miłości.

Informację o podjętych w styczniu aktywnościach legislacyjnych, konferencyjnych i medialnych znajdą Państwo w newsletterze, do lektury którego zapraszam.



STANOWISKO KRAJOWEJ RADY DIAGNOSTÓW LABORATORYJNYCH

z dnia 6 marca 2024 r.

w sprawie wykonywania
czynności medycyny laboratoryjnej
w postaci badań
genetycznych

www.kidl.org.pl

Krajowa Rada Diagnostów Laboratoryjnych jednogłośnie przyjęła stanowisko w sprawie wykonywania czynności medycyny laboratoryjnej w postaci badań genetycznych.

Krajowa Rada Diagnostów Laboratoryjnych stoi na stanowisku, że wykonywanie czynności medycyny laboratoryjnej w postaci badań genetycznych przez osoby będące członkami samorządu diagnostów laboratoryjnych wzmacnia nadzór nad obszarem badań genetycznych. Zapewnienie takiego sposobu wykonywania badań genetycznych powinno być celem działania państwa i samorządu diagnostów laboratoryjnych.

Za niedopuszczalne i etycznie nieodpowiedzialne Krajowa Rada Diagnostów Laboratoryjnych uznaje postępowanie polegające na przypisywaniu przedstawicielom samorządu diagnostów laboratoryjnych stanowisk, które nie zostały nigdy wyrażone albo zniekształcaniu i wypaczaniu sensu publicznych wypowiedzi przedstawicieli samorządu diagnostów laboratoryjnych w celu prowadzenia nierzetelnej polemiki.



**ZACHĘCAMY DO OBSERWOWANIA PROFILI KIDL
W MEDIACH SPOŁECZNOŚCIOWYCH:**

- www.facebook.com/KrajowaRadaDiagnostowLaboratoryjnych
- https://twitter.com/KIDL_Diagnosci

ZAPRASZAMY na CYKL BEZPŁATNYCH WEBINARIÓW

EDYCJA WIOSENNA

ZAMÓWIENIA PUBLICZNE NA WYROBY MEDYCZNE

Dla pracowników sektora ochrony zdrowia

We współpracy z:



Zapraszam

Monika Pintal - Ślimak
Prezes Krajowej Izby Diagnostów Laboratoryjnych

Wiosenna edycja bezpłatnych webinarium!

Świeże spojrzenie na temat zamówień publicznych w obszarze wyrobów medycznych! Izba POLMED we współpracy z Krajową Izbą Diagnostów Laboratoryjnych i Polską Federacją Szpitali, zaprasza do wzięcia udziału w webinarium.

Kiedy? 8, 10, 12, 15 i 19 kwietnia 2024 roku

Dla kogo? Szkolenie skierowane jest do pracowników szeroko pojętego sektora ochrony zdrowia, którzy uczestniczą w procesie przygotowywania i prowadzenia postępowań o udzielenie zamówień publicznych na wyroby medyczne oraz późniejszej realizacji umowy.

Link do rejestracji: https://lnkd.in/dn_6tpQj

Więcej informacji na temat szkolenia: https://lnkd.in/dS_eM7bg



Pani Anna Kotulska, diagnostka laboratoryjna z Zakładu Diagnostyki Szpitala Uniwersyteckiego w Krakowie z Pracowni Transfuzjologicznej z Bankiem Krwi, odwiedziła przedszkole nr 1 w Wieliczce, gdzie przeprowadziła warsztaty dotyczące medycyny laboratoryjnej. Zafascynowane dzieci wysłuchały opowieści o zdrowym trybie życia i profilaktyce, chętnie uczestnicząc w zabawie i próbując swoich sił w małym laboratorium. W projekt zaangażowana była także Bernadetta Jakubowicz, członek KRDL VI kadencji.

27 lutego Prezes Krajowej Rady Diagnostów Laboratoryjnych Monika Pintał-Ślimak złożyła dziś wizytę w Szpitalu Uniwersyteckim w Krakowie. Wizyta odbyła się na zaproszenie dr Barbary Maziarz, uznanego diagnosty laboratoryjnego, od lat pracującego na rzecz diagnostów laboratoryjnych i samorządu zawodowego. Misją szpitala jest „połączenie doświadczenia i tradycji z najnowszymi trendami w medycynie na rzecz poprawy zdrowia i komfortu życia Pacjenta”.



Wiceprezes KRDL Anna Lipnica wzięła udział w Europejskim Kongresie Samorządów. Dwudniowy Kongres rozpoczął się dzisiaj 4 marca o godzinie 12:00. Wiceprezes KRDL uczestniczyła w debacie na temat powiatowych centrów zdrowia. Wśród zaproszonych panelistów znaleźli się m.in. były przewodniczący Parlamentu Europejskiego Jerzy Buzek, mistrz olimpijski w chodzie sportowym Robert Korzeniowski, były premier Leszek Miller. Hasło przewodnie tegorocznej edycji: „Przyszłość idei decentralizacji w zmieniającym się świecie”.

Głosami kapituły Pulsu Medycyny najbardziej wpływową osobą w polskim systemie ochrony zdrowia został Maciej Miłkowski, podsekretarz stanu w ministerstwie zdrowia odpowiedzialny m.in. za Departament Polityki Lekowej i Farmacji.

W gronie laureatów, na 38. miejscu znalazła się również prezes KRDL Monika Pintał-Ślimak!

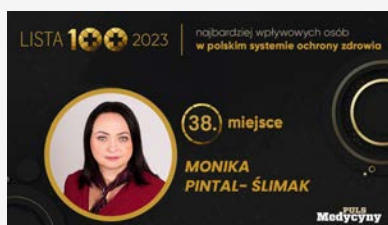



Jakie wyzwania stawia przed szpitalami Ustawa o jakości w opiece zdrowotnej i bezpieczeństwie pacjenta?

Zachęcamy do lektury wywiadu z prezes KRDL: <https://deklaracja-bezpiecznyszpital.pl/usystematyzowanie-zdarzen-niepozadanych-kluczowe-dla-bezpieczenstwa-pacjentow-wywiad-z-monika-pintal-slimak-prezesem-krajowej-rady-diagnostow-laboratoryjnych-ekspertem-koalicji-na-rzecz-bezpieczen/>
fbclid=IwAR3s8O0ko9H3OFW4G88CL2c2RGccxUOo7Uyvu2uj1nmXrqXKr2maqJzHjrM

Kongres Wyzwań Zdrowotnych. Prezes KRDL wzięła udział w dwóch panelach dyskusyjnych:

- 7 marca 2024 r. - Jak powinna układać się współpraca samorządów zawodowych i resortu zdrowia, aby skorzystać na niej pacjent?
- 8 marca 2024 r. - Diagnostyka laboratoryjna

Link do nagrania: <https://www.facebook.com/KrajowaIzbaDiagnostowLaboratoryjnych/videos/1102381427672231>

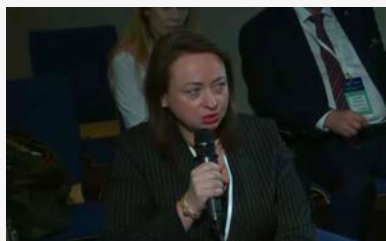

Podczas IX Kongresu Wyzwań Zdrowotnych redakcja portalu Rynek Zdrowia po raz kolejny przyznała nagrodę: Kobieta Rynku Zdrowia. Ponownie w gronie wyróżnionych 50 menadżerek, lekarek, naukowczyń, badaczek, polityczek, urzędniczek, działaczek społecznych oraz przedstawicielek organizacji działających na rzecz pacjentów i rozwoju ochrony zdrowia znalazła się Prezes Krajowej Rady Diagnostów Laboratoryjnych Monika Pintal-Ślimak!

„Jak osiągnąć dobrostan w zdrowiu”? O tym rozmawiali 14 marca uczestnicy III Kongresu Zdrowia Kobiet. W debacie ekspertów i decydentów brała udział Prezes KRDL Monika Pintal-Ślimak.



XIV Konkurs Prac Magisterskich dla kierunku Analityka Medyczna Wydziału Farmaceutycznego WUM rozstrzygnięty! Krajową Radę Diagnostów Laboratoryjnych podczas uroczystości wręczenia nagród reprezentowały Aldona Wierzbicka-Rucińska i Monika Jabłonowska.

16 marca w siedzibie KIDL odbyło się posiedzenie Zespołu ds. Laboratoryjnej Transfuzjologii Medycznej KIDL z udziałem zaproszonych gości: pani Ewy Brzezińskiej, członka KRDL oraz pani Joanny Wróbel, członka Komisji Ekspertkiej ds. opracowania nowego programu specjalizacji z transfuzjologii medycznej. Jednym z omawianych tematów była koncepcja strategii promocji pracy diagnostów laboratoryjnych w obszarze transfuzjologii.



Komisja Zdrowia rozpatrywała 20 marca informację na temat stanu diagnostyki i finansowania chorób rzadkich. W posiedzeniu uczestniczyli parlamentarzyści, Prezes KRDL Monika Pintał-Ślimak, konsultant krajowy w dziedzinie laboratoryjnej genetyki medycznej dr hab. Edyta Borkowska, eksperci i strona społeczna. Informację przedstawiała wiceminister zdrowia prof. Urszula Demkow.

W dniach 23 - 24 marca odbyło się szkolenie online poświęcone diagnostyce cytomorfologicznej preparatów mikroskopowych krwi. Szkolenie, którego współorganizatorem była Krajowa Izba Diagnostów Laboratoryjnych, prowadzi dr Grzegorz

Lewandowski. Podczas szkolenia przedstawiono 81 przykładów zmian w elementach morfologicznych krwi w przebiegu różnych chorób lub zjawisk patologicznych.

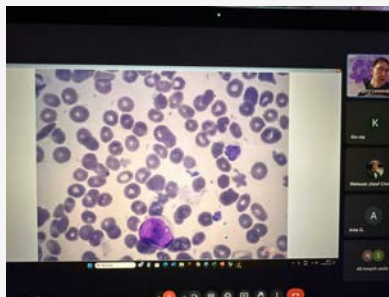

19 marca odbyła się sejmowa podkomisja stała do spraw organizacji ochrony zdrowia. W posiedzeniu uczestniczył sekretarz Krajowej Rady Diagnostów Laboratoryjnych Mateusz Chmielarz.

W porządku obrad:

- Omówienie i przyjęcie planu pracy Podkomisji do 31 lipca 2024 r.
- Rozpatrzenie informacji na temat kadr medycznych w systemie ochrony zdrowia (liczba i potrzeby) w podziale na poszczególne grupy zawodowe i specjalności – stan na 31 grudnia 2023 r.

Spotkanie Rady Programowej Kongresu Rzecznicy Zdrowia 2024 za nami! Przed nami kolejna edycja Kongresu, która odbędzie się 9-10 kwietnia. W wydarzeniu weźmie udział prezes KRDL Monika Pintał-Ślimak.

Na 6 tygodni przed wydarzeniem spotkaliśmy się w formule hybrydowej z ekspertami, którzy przyjęli zaproszenie do Rady Kongresu Rzecznicy Zdrowia 2024. Dyskusja była niezwykle ożywiona i choć perspektywy często były odmienne – to finalnie udało się nam w atmosferze konsensusu wytypować główne wątki tegorocznego wydarzenia.



DZIEKUJEMY
DZIEKUJEMY
DZIEKUJEMY
10 000 OBSERWUJĄCYCH
DZIEKUJEMY
DZIEKUJEMY



#DIAGNOŚCILABORATORYJNI

KIDL W MEDIACH

- **PAP:** Prawidłowa diagnoza zaczyna się w laboratorium. Wywiad z prezes Krajowej Rady Diagnostów Laboratoryjnych Monika Pintał-Ślimak.
- **Rynek Zdrowia:** O diagnozowanie w Polsce boreliozy zapytaliśmy także prezes Krajowej Izby Diagnostów Laboratoryjnych Monikę Pintał-Ślimak. Rozpoznanie boreliozy dokonuje się na podstawie objawów klinicznych, które są następstwem ukłucia przez kleszcza. Jest to jednak często bardzo trudne, zwłaszcza w przypadkach, gdy nie stwierdza się rumienia wędrującego lub gdy w wywiadzie lekarskim brak informacji o ukąszeniu przez kleszcza.
- **Puls Medycyny:** - Jeżeli mają być wzrosty współczynników, to powinny one dotyczyć każdej grupy. W tej chwili jest wyłączenie drugiej grupy. Inaczej dojdzie do nadmiernego spłaszczenia wynagrodzeń między diagnostami laboratoryjnymi posiadającymi specjalizację drugiego stopnia i nieposiadającymi specjalizacji, a także między technikami analityki medycznej i diagnostami laboratoryjnymi – zwróciła uwagę prezes Krajowej Rady Diagnostów Laboratoryjnych Monika Pintał-Ślimak.
- **Rynek Zdrowia:** Prezes Rady Diagnostów Laboratoryjnych Monika Pintał-Ślimak zwracała uwagę, że masowe uruchamianie kierunków lekarskich negatywnie wpływa na pozostałe zawody medyczne. - Przy obniżonych kryteriach naboru mamy odpływ studentów, którzy wcześniej wybierali inne zawody medyczne - tłumaczyła.
- **Rynek Zdrowia:** Wybitni eksperci z dziedziny ochrony zdrowia potwierdzili swój udział w dziewiątej edycji Kongresu Wyzwań Zdrowotnych. Wydarzenie jest jedną z najbardziej dyskutowanych debat na temat ochrony zdrowia w Polsce. Kongres odbędzie się w terminie 7-8 marca 2024 roku w Międzynarodowym Centrum

Kongresowym w Katowicach. W wydarzeniu weźmie udział: Monika Pintał-Ślimak, prezes Krajowej Rady Diagnostów Laboratoryjnych.

- **Menedżer Zdrowia / Termedia:** – Diagnostów laboratoryjnych, którzy mają uprawnienia do badań genetycznych, nie brakuje. Tymczasem – bez rozmów z samorządem – na skutek działań podjętych jeszcze w poprzedniej kadencji Sejmu powstaje nowa grupa zawodowa, która będzie wykonywać badania i autoryzować wyniki genetyczne – mówi prezes Krajowej Izby Diagnostów Laboratoryjnych Monika Pintał-Ślimak.
- **Medexpress:** Monika Pintał-Ślimak - Badania i szczepienia to podstawa u seniorów
- **Medexpress:** Dr hab. Edyta Borkowska konsultant krajową w dziedzinie laboratoryjnej genetyki medycznej
- **Puls Medycyny:** Dr hab. Edyta Borkowska, przewodnicząca powołanego przez Krajową Radę Diagnostów Laboratoryjnych zespołu do spraw genetyki medycznej, została nowym konsultantem krajowym w dziedzinie laboratoryjnej genetyki medycznej
- **KIDL:** dr E. Borkowska konsultantem krajowym w dziedzinie laboratoryjnej genetyki medycznej
- **Termedia:** Nowa konsultant krajowa w dziedzinie laboratoryjnej genetyki medycznej
- **Zdrowie.co.pl:** Krajowa Izba Diagnostów Laboratoryjnych poinformowała, iż dr hab. Edyta Borkowska została powołana przez minister zdrowia na konsultanta krajowego w dziedzinie laboratoryjnej genetyki medycznej.
- **Monika Pintał-Ślimak:** Badania i szczepienia to podstawa u seniorów
- **Medexpress:** Monika Pintał-Ślimak. Badania i szczepienia to podstawa u seniorów
- **DlaWas.info:** Istotnym aspektem metody ILADS okazała się też kwestia badań kleszczy w niektórych laboratoriach medycznych, by potwierdzić ewentualne zakażenie chorobą. To niezgodne z aktualną wiedzą medyczną, ale też zachodzi z łamaniem prawa i wbrew etyce zawodowej. Na to wszystko wskazała już we wrześniu ubiegłego roku w rozmowie z Serwisem Zdrowie Monika Pintał-Ślimak, prezes Krajowej Rady Diagnostów Laboratoryjnych.
- **CoWZdrowiu:** W ocenie diagnostów laboratoryjnych wykaz czynności zawodowych opiekuna medycznego wymaga doprecyzowania. Samorząd diagnostów zgłosił uwagi do rozporządzenia, które określić ma szczegółowe kompetencje nowo uregulowanych zawodów. Zastrzeżenia KIDL dotyczą również zawodu podiatry.
- **CoWZdrowiu:** Z dziedziny bardzo dobrze uregulowanej pod względem jakości wpadliśmy w próżnię prawną – rozporządzenia dotyczące wymogów dla laboratoriów diagnostycznych straciły moc, a nowych nadal nie ma. Jakie są tego konsekwencje, kto na tym korzysta, a kto traci? O tym w podcaście CowZdrowiu.pl mówią Karolina Bukowska-Straková oraz Agnieszka Gierszon z zarządu Krajowego Związku Zawodowego Pracowników Medycznych Laboratoriów Diagnostycznych.
- **Rynek Zdrowia:** Diagnostki ostrzegają: ustawa pielęgniarek niedopuszczalnie spłaszcza wynagrodzenia.
- **PracodawcyDlaZdrowia:** Program Profilaktyka 40Plus był dobrym pomysłem, ale był słabo rozreklamowany, w rezultacie skorzystało z niego zaledwie 10 procent osób, do których był skierowany – mówiła Monika Pintał-Ślimak, prezes Krajowej Rady Diagnostów Laboratoryjnych. Przyznała też, że inne podobne programy byłyby dobrym pomysłem.

Zachęcamy do obserwowania KIDL w mediach społecznościowych



Krajowa Izba Diagnostów Laboratoryjnych, media@kidl.org.pl, 03-428, WARSZAWA, Poland

Możesz [wypisać się](#) lub [zmienić dane kontaktowe](#) w dowolnym momencie.

