

---

Newsletter KIDL - październik 2023

---

Od Media KIDL <media@kidl.org.pl>

Data Cz, 03.04.2025 18:49

Do Media KIDL <media@kidl.org.pl>

Październik 2023



# NEWSLETTER

KRAJOWEJ IZBY  
DIAGNOSTÓW LABORATORYJNYCH



Szanowni Państwo,

październik był miesiącem istotnych zmian nie tylko w życiu społeczno-politycznym, ale także w obszarze diagnostyki laboratoryjnej. O zmianach w kontekście systemu opieki zdrowotnej z punktu widzenia kadr medycznych rozmawialiśmy z prezesami samorządów zawodów zaufania publicznego m. in. podczas Forum Rynku Zdrowia, Innovation Day, Forum Inteligentnego Rozwoju oraz Kongresu Wizja Zdrowia. W ostatnim miesiącu reprezentowaliśmy nasz samorząd podczas uroczystości Dyplomatorium oraz inauguracji roku akademickiego 2023/2024.

Z zespołem Izby zaadresowaliśmy także rekomendacje istotne dla diagnostów laboratoryjnych i przyszłości medycyny laboratoryjnej oraz uczestniczyliśmy w pracach nad najważniejszymi rozwiązaniami legislacyjnymi m.in. w sprawie ustawicznego rozwoju diagnostyki laboratoryjnej oraz w sprawie standardów organizacyjnych badań laboratoryjnych parametrów krytycznych wykonywanych w materiale biologicznym, umożliwiającą podjęcie szybkiej decyzji terapeutycznej.

Informację o podjętych w lipcu aktywnościach legislacyjnych, konferencyjnych i medialnych znajdują Państwo w newsletterze, do lektury którego zapraszam.

Monika Pintał-Ślimak

Prezes KRDL

The graphic displays the cover of a resolution document from the National Board of Laboratory Diagnosticians (KRDL). The title of the document is: **STANOWISKO Krajowej Rady Diagnostów Laboratoryjnych z dnia 16 października 2023 roku do projektu rozporządzenia Ministra Zdrowia w sprawie ustawicznego rozwoju zawodowego diagnostyki laboratoryjnej**. The document is dated October 16, 2023, and is addressed to the Minister of Health regarding the draft regulation on the permanent development of laboratory diagnostics (MZ 1499). The cover also features the KRDL logo and social media icons for Facebook and Twitter.

Krajowa Rada Diagnostów Laboratoryjnych postrzega projekt rozporządzenia w sprawie ustawicznego rozwoju zawodowego diagnostyki laboratoryjnej jako niezwykle istotny dla prawidłowego ukształtowania i funkcjonowania ustawicznego rozwoju zawodowego diagnostyki laboratoryjnej.

W ocenie Krajowej Rady Diagnostów Laboratoryjnych katalog rodzajów aktywności, które uznawane są za wypełnianie obowiązku rozwoju zawodowego, musi być więc odpowiednio

szeroki – tak, aby objąć nim wszystkie rodzaje działalności, które w rzetelny sposób służą temu rozwojowi.



## Składanie wniosku o wpis Indywidualnej Praktyki Zawodowej Rejestr Podmiotów Wykonujących Działalność Leczniczą (RPWDL)

Już 10 listopada startuje rejestr praktyk zawodowych diagnostów laboratoryjnych! Do jego obsługi Centrum e-Zdrowia uruchamia system RPWDL w wersji 2.0.

- ➡ Diagnostyci będą mogli obsługiwać w nim procesy wpisów do ksiąg rejestrowych i ich modyfikacji.
- ➡ Nowy system powstał we współpracy z przyszłymi użytkownikami, był także badany pod kątem użyteczności (UX).

Szczegóły: <https://rpwdl2.ezdrowie.gov.pl/>

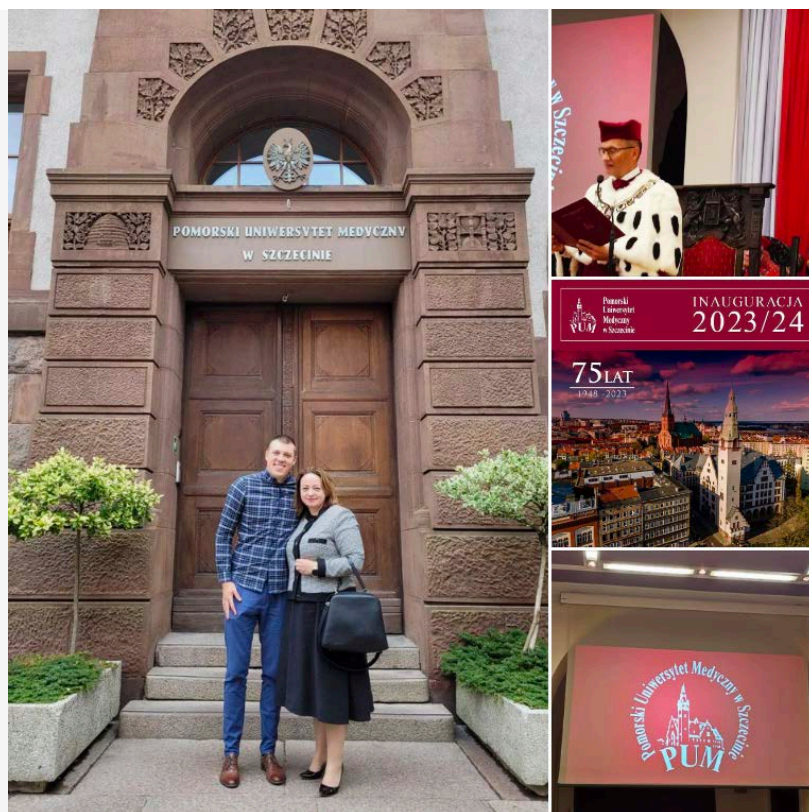

W Szczecinie, na Pomorskim Uniwersytecie Medycznym odbyła się Inauguracja Roku Akademickiego 2023/24. W uroczystości wzięli udział Prezes Krajowej Rady Diagnostów Laboratoryjnych Monika Pintal-Ślimak oraz Skarbnik #KRDL Konrad Grzeszczak.

## ZACHĘCAMY DO OBSERWOWANIA PROFILI KIDL W MEDIACH SPOŁECZNOŚCIOWYCH:

- [www.facebook.com/KrajowalzbadiagnostowLaboratoryjnych](https://www.facebook.com/KrajowalzbadiagnostowLaboratoryjnych)
- [https://twitter.com/KIDL\\_Diagnosci](https://twitter.com/KIDL_Diagnosci)



Prezes KRDL Monika Pintal-Ślimak oraz Skarbnik KRDL Konrad Grzeszczak złożyli wczoraj wizytę w laboratorium wchodzącym w struktury Samodzielny Publiczny Szpital Kliniczny Nr 2 PUM w Szczecinie.

W trakcie wizyty odbyła się rozmowa z kierownikiem laboratorium Zakładu Diagnostyki Laboratoryjnej Michałem Sławińskim oraz zastępcą kierownika Pracowni Serologii Transfuzjologicznej z Bankiem Krwi Marleną Witkowską.

Kongres Wizja Zdrowia – Diagnoza i Przyszłość – Foresight Medyczny oraz Hospital & Healthcare Management.

W debacie „Profilaktyka zdrowia psychicznego kadry medycznej” udział wzięła Prezes #KRDL Monika Pintal-Ślimak.

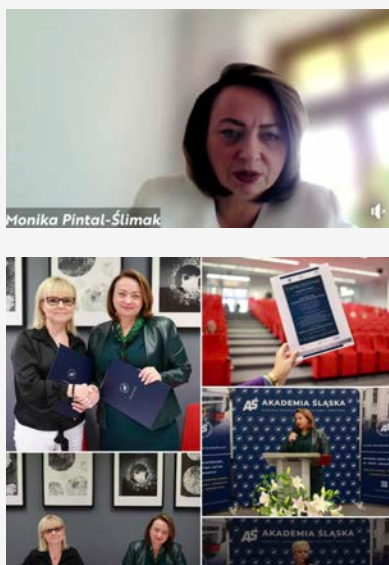

4 października odbyła się konferencja pt. **"SEPSA czy tylko problem kliniczny?"** organizowana przez Akademię Śląską i Krajową Izbę Diagnostów Laboratoryjnych, pod patronatem Marszałka Województwa Śląskiego oraz Fundacji Urszuli Jaworskiej.

W wydarzeniu uczestniczyła Prezes Monika Pintal-Ślimak.

6 października w Międzyzdrojach odbyła się Konferencja Naukowo-Szkoleniowa Polskiego Towarzystwa Diagnostyki Laboratoryjnej „Medycyna laboratoryjna w obliczu wyzwań 2023”.

W trakcie wydarzenia odbywają się sesje plenarne i warsztatowe. Prezes #KRDL w Monika Pintal-Ślimak w uznaniu zasług i szczególnych osiągnięć, wręczyła diagnostom laboratoryjnym z województwa zachodniopomorskiego nagrody „Zasłużony Diagnosta Laboratoryjny” oraz „Dyplomy za wzorową pracę”. Podczas wydarzenia odbył się także panel dyskusyjny „Medycyna laboratoryjna w obliczu wyzwań – przeszłość, teraźniejszość, przyszłość” z udziałem dr hab. n. med. Katarzyny Winsz-Szczotki, prof. dr hab. n. med. Barbary Dołęgowskiej i mgr Moniki Pintal-Ślimak. Dyskusję moderowali członek KRDL dr n. med. Katarzyna Fischer, Skarbnik KRDL dr n. med. Konrad Grzeszczak.



9 października odbyła się uroczysta inauguracja roku akademickiego 2023/2024 na Śląskim Uniwersytecie Medycznym. W związku z pięknym jubileuszem 75-lecia uczelni, uroczystość odbyła się w Międzynarodowym Centrum Kongresowym. Wśród zaproszonych gości znaleźli się m.in. prezydent RP Andrzej Duda oraz prezes KRDL Monika Pintal-Ślimak.



10 października w Opolu odbyła się konferencja z okazji 25-lecia działalności Zakładu Mikrobiologii Uniwersytecki Szpital Kliniczny w Opolu Prezes Krajowej Rady Diagnostów Laboratoryjnych Monika Pintal-Ślimak wygłosiła prelekcję o roli diagnosty we współczesnej medycynie. Jubileusz był okazją do wręczenia wyróżnień: dla zasłużonych diagnostów z województwa opolskiego oraz dla zasłużonych pracowników Zakładu Mikrobiologii.





11 października Prezes KRDL Monika Pintał-Ślimak uczestniczyła w rozmowie ekspertów podczas #InnovationDay. Transmisja:

<https://www.facebook.com/politykazdrowotna/videos/1738831713298912>

11 października sekretarz KRDL Mateusz Chmielarz oraz skarbnik KRDL Konrad Grzeszczak wzięli udział w uroczystej Inauguracji Roku Akademickiego 2023/24 Centrum Medyczne Kształcenia Podyplomowego.



5 października 2023 r. nastąpiło uroczyste przekazanie prezydencji w OPZZP. Włodzimierz Chróścik, prezes KRRP oraz Agnieszka Gajewska-Zabój, Sekretarz KRRP przekazali prezydencję przedstawicielom samorządu lekarskiego: Mateuszowi Kowalczykowi, wiceprezesowi Naczelnej Rady Lekarskiej oraz Grzegorzowi Wronie – sekretarzowi samorządu lekarskiego w Polsce.

W Okrągłym Stole Kadr Medycznych w ramach XIX Forum Rynku Zdrowia i w debacie o najpilniejszych zmianach do wprowadzenia w systemie opieki zdrowotnej wzięła udział Prezes Krajowej Rady Diagnostów Laboratoryjnych Monika Pintał-Ślimak. Transmisja: <https://www.facebook.com/KrajowaRadaDiagnostowLaboratoryjnych/videos/1381995722528123>





W imieniu Krajowej Rady Diagnostów Laboratoryjnych w uroczystości wręczenia dyplomów doktora, doktora habilitowanego oraz nadania tytułu Doktora Honoris Causa PUM wzięły udział Skarbnik KRDL Konrad Grzeszczak. Uroczystość była wyjątkowa także dlatego, że w jej trakcie dyplom doktora odebrał dr n. med. Konrad Grzeszczak.

Tytuł rozprawy doktorskiej z wyróżnieniem summa cum laude: „Ocena stężenia wybranych pierwiastków i parametrów stresu oksydacyjnego w popłodach pochodzących z ciąży mnogich”. Serdecznie gratulujemy!

Sekretarz KRDL Mateusz Chmielarz wzięły udział w debacie pt. „Inteligentny rozwój dla zdrowia społeczeństwa” podczas Forum Inteligentnego Rozwoju w Uniejowie.

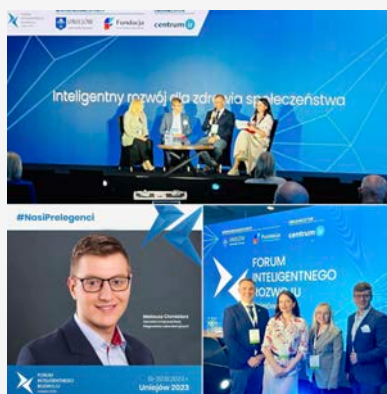

21 października w Centrum Dydaktycznym Warszawskiego Uniwersytetu Medycznego odbyła się uroczystość „Specjalista 2022”, podczas której Minister Zdrowia uhonorował 8 specjalistów, którzy w sesjach egzaminacyjnych 2022 roku uzyskali ocenę bardzo dobrą z Państwowego Egzaminu Specjalizacyjnego Diagnostów Laboratoryjnych.

W imieniu Krajowej Rady Diagnostów Laboratoryjnych, gratulacje specjalistom złożyła Prezes KRDL Monika Pintal-Ślimak.

27 października w Gdańskim Uniwersytecie Medycznym odbyła się uroczystość dyplomatorium absolwentów kierunków: analityka medyczna oraz przemysł farmaceutyczny i kosmetyczny. W wydarzeniu uczestniczyły Prezes KRDL Monika Pintal-Ślimak oraz Członek Prezydium KRDL Alicja Utracka.



## KIDL W MEDIACH

- **CoWZdrowiu:** Jakie kwalifikacje powinien mieć kierownik laboratorium, a jakie asystenci i technicy? Jak powinno być wyposażone i urządzone laboratorium diagnostyczne? W jaki sposób prowadzić ma rejestrację i dokumentację? Resort dostosowuje te wymogi do nowych przepisów. Rozporządzenie w sprawie wymagań, jakim powinno odpowiadać medyczne laboratorium diagnostyczne oraz kwalifikacji personelu, to jeden z brakujących aktów wykonawczych do ustawy o medycynie laboratoryjnej, o które kilka tygodni temu upominał się samorząd diagnostów. **Monika Pintal-Ślimak, prezeska Krajowej Rady Diagnostów Laboratoryjnych**, przypominała wówczas, że muszą one w pełni funkcjonować najpóźniej od 10 grudnia br.
- **Medexpress:** Już wkrótce nowy rejestr praktyk zawodowych diagnostów laboratoryjnych. Co musisz wiedzieć. Jak informuje **Krajowa Izba Diagnostów Laboratoryjnych**, do obsługi nowego rejestru zostanie uruchomiony system w wersji 2.0: [rwdl2.ezdrowie.gov.pl](http://rwdl2.ezdrowie.gov.pl).
- **Rynek Zdrowia:** Kursy dla diagnostów laboratoryjnych. KIDL podaje ważne terminy.
- **CoWZdrowiu:** Doskonalenie zawodowe diagnosty - KRDL ma uwagi
- **Rynek Zdrowia:** Zawody medyczne wyliczają "must have" dla nowej władzy: normy zatrudnienia, wynagrodzenia, kompetencje
- **Puls Medycyny:** Ustawiczny rozwój zawodowy diagnosty laboratoryjnego. KRDL ma uwagi do liczby punktów
- **MedicalPress:** Stanowisko KRDL do projektu rozporządzenia ws. ustawicznego rozwoju zawodowego
- **Medexpress:** Stanowisko KRDL do projektu rozporządzenia ws. ustawicznego rozwoju zawodowego
- **Radio Opole:** Nam diagnostom laboratoryjnym bardzo zależy na tym, aby przesunąć nakłady finansowe na badania profilaktyczne, przesiewowe. To z kolei ograniczałoby koszty w medycynie naprawczej. Mamy też drugi pomysł - dodaje Monika Pintal-Ślimak.
- **Rynek Zdrowia:** Rzecznik Praw Pacjenta powołał członków Zespołu ds. Świadczeń z Funduszu Kompensacyjnego Zdarzeń Medycznych. Składa się z 45 bardzo doświadczonych ekspertów reprezentujących różne dziedziny medycyny. Zespół tworzą lekarze, pielęgniarki, diagnosty laboratoryjni, fizjoterapeuci, a także farmaceuci.
- **NieWidacPoMnie:** Prezes Pintal-Ślimak jako pierwsza panelistka zwróciła uwagę na istotny problem niewykorzystania wiedzy i kompetencji, jaki niosą przedstawiciele tego zawodu.
  - – Wychodzimy z trudnych studiów z ogromną wiedzą, z którą chcemy się dzielić w trosce o pacjenta — podkreślała prezes.
  - — Nie mamy takiej możliwości, zamknęci w murach szpitala, gdy brakuje prawdziwych zespołów diagnostyczno-terapeutycznych. To jest główna przyczyna frustracji zwłaszcza młodych osób, które wychodzą z potężną wiedzą i przygotowaniem do świadczenia porad.
- **CoWZdrowiu:** Monika Pintal-Ślimak, prezeska Krajowej Rady Diagnostów Laboratoryjnych, wskazuje trzy kluczowe obszary i rekomendacje, które mogą przyczynić się do poprawy efektywności systemu opieki zdrowotnej i bezpieczeństwa pacjentów:
  - respektowanie zasad współpracy z partnerami społecznymi w ramach procesu legislacyjnego,
  - wprowadzenie do systemu prawnego pojęcia porady diagnostycznej jako świadczenia medycznego,
  - dofinansowanie badań diagnostycznych i nadanie jakości i bezpieczeństwu w opiece zdrowotnej strategicznego znaczenia w wieloletniej perspektywie.
- **Rynek Zdrowia:** Owsiak przypomniał, że Fundacja WOŚP kupiła dla wszystkich 206 laboratoriów mikrobiologicznych 476 "meganowoczesnych" urządzeń. Wspomniał też, że wczoraj w Katowicach odbyła się konferencja pt. "SEPSA czy tylko problem kliniczny?" organizowana przez Akademię Śląską i Krajową Izbę Diagnostów Laboratoryjnych.
- **MONIKA PINTAL-ŚLIMAK, PREZES KRAJOWEJ RADY DIAGNOSTÓW LABORATORYJNYCH:** Jednym z najważniejszych i możliwych do wdrożenia świadczeń medycznych jest porada diagnostyczna, która stanowiłaby olbrzymie wsparcie dla lekarza, pacjenta i całego systemu opieki zdrowotnej.



- **PUM:** W związku ze specyfiką naszej uczelni, podczas wszystkich ważnych uroczystości, w tym inauguracji, mamy przyjemność witać przedstawicieli najważniejszych instytucji branżowych. Tym razem byli z nami: prezes Krajowej Izby Diagnostów Laboratoryjnych Monika Pintał-Ślimak...
- **Polityka Zdrowotna:** Od stycznia 2024 r. kolejne podwyżki w placówkach medycznych.

### Zachęcamy do obserwowania KIDL w mediach społecznościowych



Krajowa Izba Diagnostów Laboratoryjnych, [media@kidl.org.pl](mailto:media@kidl.org.pl), 03-428, WARSZAWA, Poland

Możesz [wypisać się](#) lub [zmienić dane kontaktowe](#) w dowolnym momencie.

Wysłano dzięki:

